第二千七百九十一號 【一】 The Chosun Ilbo. (The Korea Daily News) Seoul. 昭和三年十月二十二日 【月曜日】 【第三種郵便物認可】 【日刊】

朝鮮日報

今日四面
發行兼編輯人 申錫雨
朝鮮日報社

時評

猶太共和國

×

「모세」의猶太！「예수」의猶太！ 이는宗敎史上에일홈놉흔猶太이어니와 政治史上에잇서서는 『다비드』의覇業과『솔로몬』의榮華를 絶頂삼아 그後로는漸漸衰頹의언덕을 걸어내리어沒落의구렁텅에 싸지게되엇다 그리하야 猶太란나라는 現實의世界로부터 사라진지가발서 二千數百年前이엇섯다 西亞細亞의 最古帝國인 『아시리아』에게 征服됨을비롯하야 或은『바비로니아』 波斯『마게도니아』『羅馬』土耳其의 領屬을 次第로지내여 英國의委任統治에 이르기까지 始終奴隷的屈辱으로써 一貫하야왓섯다 政權喪失은그들에게毒酒를 마시고『여호와』의選民임을 자랑하든그네驕慢한『이스라엘』의子孫들이 猶太

×

故土에 安居하지못하고四方으로 流離漂泊하게됨은 나라업는사람의 常例이지마는 가는곳마다 虐待와迫害를바더詛呪의神이 발뒤ㅅ굼치에 딸아단이엇다

×

그네들의特色은 어데로가든지 그나라制度風習을 좃지안코 自己네獨特한族籍을 굿게직히는버릇이 잇는同時에黃金을 몹시사랑하야利益이라면 크나적으나 모주리自己囊橐에 몰아넣는버릇이 잇섯다 말하면 그네猶太人의넘우나族粹的이오 利慾的인그點이 곳世間으로부터嫌忌排斥을招致하게된 原因이엇섯다 天下가넓으되 그네들의容納할땅은 좁앗섯승으로버버로여기저기서널어나는 放逐과虐殺의慘劇은얼마나世人의聽聞을 놀내게하얏느냐 帝政時代의 露西亞가튼나라는猶太人에게對하야 가장만히罪惡을거듭하얏섯다 그리하든露西亞가 今日에와서는 同國안에散在한 二百六十餘萬의猶太人을 懷柔하야 그네들로 하여곰 極東黑龍州에 猶太共和國을 建設케하려고 努力하얏는데 大勢의激變에 놀내지안홀수업다

×

露西亞가 猶太自治共和國의計劃을實現하려고함은무삼까닭인가露國革命에貢獻만흔猶太民族을優待함이 그當然한일일뿐더러 猶太人을 利用하야『시베리아』의天然富源을開發함에도크게便益이잇슴이다 여긔일으는그共和國은 쏘비에트聯邦內의 一個自治團體에 지내지못하는것이로되 前日의 虐待밧든데比하면그얼마나 幸福이겟느냐이點으로위선猶太의新生에對하야 祝賀함을아끼지안는다 世界大戰以來 英國保護밑에 設計하든『팔레쓰치나』의猶太國이아즉 成立을告하지못한이때에 突然히露國後援미테黑龍州의猶太國이 出現하려함을보게된다二千年餘前의 塚中枯骨이 復活한다하면 누구라서이것을고지를으랴마는 時代는드듸어오늘의猶太國을實現하게한것이다

×

그러나 다시한번생각하면 그것이 奇蹟이아니오 반듯이깁흔理由가 잇슴을알것이다 그는猶太人이 民族的으로 保存되어온것이그네로하여곰 今日이잇게한所以이다 우에말한바와가티 그네들이 自己네의 族粹를 固守하는 精神이 아주强烈하얏승으로 國家的 保護를 떠나잇스되 能히그敎理와言語와및血液의 純一을그대로維持하야온것이다 이것이 곳猶太人의偉大한特性으로써 世界에드믄일이다 猶太가亡하고도亡하지안는것은 이特性이잇는때문이다 아니當時世界를征服하야一大帝國을建設하얏든 저羅馬人으로도 한번國家가沒落하자 그의言語와 血液이 다른種族과混雜하게되어 羅甸民族이란名稱만 남아잇는 오늘날에 잇서서오즉 猶太人이 能히保全되어잇는것이 社會學上政治學上으로보아더욱興味깁흔일이다

濟南事件問題로 交涉俄然停頓
損害賠償、責任者處罰、謝罪要求를 强行出兵、傷害事件으로相殺主張
分離交涉도不聽

(南京二十一日發) 第三次矢田、王正廷兩氏의正式會見은豫定과가티二十日午後三時부터王正廷氏官邸에서開會된바昨日外지의交涉은矢田總領事의諒解에依하더라도大體順調로된模樣인데本日의會見으로形勢는조금悲觀的으로되엇다 卽條約問題 南京漢口事件에對하야는矢田總領事도아직도解決의可能性이잇다는自信을가지고잇스나 本日濟南事件의討議에入하야는依然交涉은中止되고形勢는益益異常하게되엇다右는中國側이濟南事件만을分離하야濟南에서交涉하려는日本의主張에對하야强硬한反對意見을主張하고他의諸懸案과同時에南京에서解決하고저함과損害賠償、責任者處罰、謝罪의三項은中國에서바든損害、中國側의警告가잇슴에不拘하고日本이强行出兵한事及當時의傷害事件等을持하야此와相殺할것을主張하야日中雙方의見解에多大한隔이생긴外닭에今日會見은午後三時부터同八時外지約五時間에亘하야討論을繼續하엿스나遂히妥協點을發見치못하고다시第四次會見을二十二日午前十時부터하기로하고會見을中止後日中兩國委員은王正廷氏夫人이만든料理로歡談하고十時二十分에散會하엿더라

誠意업스면 駐屯兵繼續

(東京電) 矢田總領事와王正廷氏와의會見顚末에關하야外務當局은大槪交涉이順調로進行되야懸案中에漢口及南京事件이卽決될可能性이잇다고하는바調印을하게될希望이보이면矢田總領事로부터最後의請訓이잇슬터이다그러나아직請訓이업는데는會議의進展이雙方의互讓的精神을披瀝함에依하야健實히好轉한다고全然是認할수밧게업다特히注目할은最大難關이라고보는濟南事件의交涉에關하야外務省自身이比較的樂觀의態度를보임이다濟南事件에關하야政府는아직最後의意思를보이지안코世上은濟南駐兵으로써第二의『사가렌』占領事件을演出치나안흘가疑慮하나萬一中國側이同事件解決에誠意를示하지안흘時는政府는膠濟鐵道問題와密接한關係가잇는駐兵을繼續하기로決意하리라는和戰兩樣의態度를示하는中이더라

南京、漢口兩事件은 草案대로意見一致
排日問題는濟南事件과聯絡討議
條約改正은國政承認後

(南京廿日發) 日第二次會見으로南京漢口事件은岡本周龍光兩氏의間에作成된協定草案대로大略異議업시一致되엇다排日問題는濟南事件의發生에依하야勃發된것으로濟南事件이解決되지안는限은取締할口實이업스므로結局濟南事件과聯絡하야討議하기로決定하고그다음條約問題에關하야는中國側으로부터提議하야協議한結果米中關稅自主協定調印의例에依하야關稅問題와聯結하야協定할것이라主張함에對하야日本側은右는全然南京事件과切離하야各別히交涉하자고提議함에雙方의意見이疎隔되려하엿스나矢田總領事는國民政府의基礎가이미堅固히된今日日本政府는國民政府를承認함에躊躇하는것이아니다故로適當한最短期間에日本은率先하야國民政府의承認을中外에宣明하겟슴으로其後는直時條約改正에應할意向이라고中國側의反省을求한바잇섯고王正廷氏도此를諒解하고다시二十日의會見後繼續討議하기로되엇다또今回의交涉의最難關으로決裂의危機를보려다가幾度로울린濟南事件에對하야는本日午後第三次會見에附議된것이라고推測되나會議는午後六時에至하기外지繼續中으로詳細는窺知하기어렵더라

順天時報問題 尙今未解決

(北平二十日發) 順天時報郵送拒絶問題에對하야北平郵務管理局長『닉손』氏는本日日本公使館에對하야十七日來同紙의郵送은完全히되어今後確實히郵送하

王氏突然列國代表에 治外法權撤廢要求
對中外交上의一大波紋으로
列國은不聽할意向

(北平二十日發) 王正廷氏는十九日列國代表에게治外法權의卽時撤廢를要望한다는重大通告를發하얏는바右通告는미리부터列國間에豫期되든事로外交界에一大波動을捲起하고잇다米國이國民政府와締結한關稅條約의裡面에는法權撤廢의要求를事前에抑壓코저한魂膽이잇섯다고傳하며英國도此에追隨하고其他各國도關稅問題로는讓步하더라도法權撤廢는容諾할時期가아니라는意

한것이라고傳할뿐아니라一說에는法權을갓지못한某某國에使嗾된것이라고云하는바大多數의列國은法權委員會에서적지안케中國에同情을하야作成한勸告書第三項을無視하는今回의要求를不應하리라고觀測되더라

에氏留任決定

(北平二十日發) 國民政府로부터正式으로總稅務司代理에任命된『에드와드』氏는그任命에不滿을가지고辭職하리라는風說이잇섯스나今回國民政府와諒解가되어留任하기로決定되엇더라

廣東排日緩和
糾察隊排日會員拘留

(廣東廿日發) 當地의排日은數日來極端한暴擧를返復하더바俄然南京의李濟琛氏로부터온電命으로公安局은市內를巡行하는糾察隊及排日會本部의重要職員을逮捕拘留하는同時에會의組織改正을命하엿다此命令은事實上의解散命令이나右는南京에在한日中交涉이順調로된外닭에直接行動을禁止하고日本에接近하려는意嚮이더라

中村顧問官長逝

(東京電) 樞密院顧問官、男爵中村雄次郞氏는二十日午前十一時五十五分遂히逝去하엿더라

外交問題를爲始하야 國民政府에絕對服從
奉天代表蔣氏에言明

(南京十九日發) 새로히來京한奉天代表某(電文不明)는昨日蔣介石氏와面會하고張學良氏의意思를傳하야曰絕對中央政府의命에服할것을表明한後外交問題는全部國民政府에任할旨를述하엿더라

最後的決定은 訓電기다려서

(南京二十日發) 矢田、王正廷兩氏의第三次會見은旣報와如히本日午後三時부터王氏官邸에서行하야七時半에會議를終了하고直時王氏私邸에서王氏夫人、岡本領事夫人外지出席하야宴會가잇섯다會議의內容은아즉不明이나各懸案이거의豫定대로協議를맛치고大體로段落을보앗슴으로矢田總領事는會議散會後直時政府에對하야交涉結果를報하야請訓한模樣인데訓令의到着을기다려再次會議를열고最後的決定을할模樣이다더욱二十一日은休會하기로決定되엇는데結果矢田氏는二十一日은南京求景으로보내고밤은來京으로한代議士團一行의歡迎會에出席할豫定으로會議는政府의訓令을기다려月曜日에나續行될터이라더라

條約廢棄問題에 王氏苦衷披瀝

(上海十九日發) 某方面에 達한情報에依하면矢田總領事와 王正廷氏의十九日午後會見中中國側은 對面하자말자條約廢棄通告의取消에應하나 實際問題로서臨時辦法을 適用치안흐면現行條約이依然有効하게存續할과同樣임을述하고苦衷을披瀝함에對하야日本側도이를諒解하고中國側의誠意를調定後條約改訂에應하기로된模樣이더라

廿六條에不拘碍 新條約締結贊成

(上海二十日發) 南京으로부터온電話에依하면二十日午後三時부터開始된矢田總領事와王正廷氏와의交涉은夜에入하여서도아직맛치지못한바濟南問題를中心으로激論을한듯하다中國側의情報에依하면十九日의會見으로條約問題는日本側은日中通商條約二十六條의公文에拘泥치안코國民政府에서提議한平等新條約締結에對하야原則으로써贊成함을表示하고上海에서條約改訂會議를開할을希望하엿다고하며南京漢口事件은王正廷氏로부터撤兵問題를先決條件으로하고저한다하며다시濟南交涉委員問題로써日本의陳謝를要求한바日本의態度가强硬하야一時解決困難한模樣이라고傳하더라

漸次白熱化한 米大統領選擧戰
『후-버-』『스미스』氏의 興味잇는勝負

米國大統領選擧戰도 비로소來月六日로 切迫하야 漸漸白熱하야가게되엇다 最後의榮冠을向하야 突進하는 『후-버-』對『스미스』氏의決戰態度는果然엇더한가

후-버-氏

今次의選擧에 現副大統領인 『도-즈』氏의大統領指名을希望한 米國財界는決코『후-버-』氏의指名을 집버하지는안한다 그런데 米國財界의中心人物로 去年『하-딩』大統領을出馬식혀 成功한 米國政界의黑幕『몰간』商會의『라몬드』氏는 去八月十七日『후-버-』氏의後援을 發表함에 及하야 米國財界도『후-버-』氏에게 好轉하게되엇다 다시自動車王 『포-드』氏도그의有力한 支持者이며 從來民主黨系의米國新聞王『하-스트』氏가 九月一日巴里旅行地에서 『타마니·홀』과『스미스』氏의禁酒法緩和論에反對하고 今後同氏直系의二十七新聞으로써후-버-氏의 後援에盡力할것을誓約한과獨立派의 스크립쓰系新聞二十六社가또한 그이의後援을聲明한것은此際후-버-氏에 對하야 얼마나한도움인지알수업다 아리하야『후-버-』氏는 大統領候補로서의 더할수업는資格을具備하엿스나 다만그의 한가지弱點거리가되는것은 그가商務卿在任中큐-릿지大統領으로하야곰 農村救濟法인맥나리-호-겐案을 三次拒否케한 것이다 그가八月二十一日그故鄕인 아이오와州웨스트브렌취의 政見發表會에서 繼續하야 일리노이州共和黨農民派의首領 로-덴氏의指示에因하야當選이되는때에는 農村救濟案으로農業會議를열고 政府의補助로農家의獨立을許한다고聲明한것은 그때문이엇섯다 다시九月十七日 『뉴-자-시-』工業地에들어가 共和黨의 産業政策을高唱하야 共産黨은保護機關과移民制限法으로써現在의高率인勞働賃金을維持하고 米國의隆盛한生活程度를維持하는것이라고말하엿다 繼續하야民主黨의堅壘인南部에轉戰하야 得意의禁酒問題를論하고 禁酒派와新敎徒로團結된同地의 反對黨을넘으켜스미스黨에對抗한後羅盛敎本部로돌아왓는데 그러면그相對方인

스미스氏

스미스氏의使은 果然엇더한가 이選擧戰에對한 그의立場은勇敢한偶像破壞者의 地位에잇다 八月廿二日올바니에서行한그의 指名受諾演說은 現行禁酒法의裡面에 官吏의酒類密賣와 그로因하야 생기는惡德을 大膽히暴露하고禁酒法의緩和策으로 二分의一파-센트以上의 酒精含有飮料를禁止하는現行볼스텟드法의 修正을提議하고 酒精의販賣을主張하엿다 이演說은 今年六月이면 選擧에도 禁酒法의擁護를誓約한共和民主兩黨의大會에카나다와맥시코로外遊된 禁酒를소-다水로하야 景氣를올린政黨員의僞的行爲를 아는 一般의 엽들삼으로하여곰 贊意를表케함과同時에 『후-버-』氏의抽象的禁酒論에 滿足지아니한 共和黨의사람들도 大部分贊同하게되엇다 더욱 米國의榮華를自己의功勞와가티 遊說하는 『후-버-』氏의 米國繁榮論에對하야 現在四百萬의失業者를내이고또한 全米産業界의三割以上의純益을 겨우在米會社中의五毛에도차지안는小數會社가壟斷하고잇는現象을 果然米國의健全한繁榮이라고稱할것일가 라고到處마다 『맑쓰』에近接한『資本集中論』을 說破하야 『후-버-』의 幻想을破壞하고잇다 『후-버-』氏에對한『포-드』氏의態度와 對峙코저함인지지금外지 共和黨을爲하야 活動하야오든 『제너랄·모-터-』自動車會社의 重役『라스고푸』氏가『스미스』氏의 選擧委員長으로表面에서大膽한活動을하는것도金權政治의米國을 如實히表示하는것이다 『스미스』氏와政見은大體에잇서서 『뉴-·리파부릭』 便의 寬大한批評的讀者側에歡迎하야 從來『쿠-릿지』大統領의帝國主義를攻擊하야온 그야말로『윌손』氏의가장適當한外交政策의 後繼者이라고 評判이놉다

今次의選擧는 從來와如히單純한共和民主兩黨의政綱爭이안이라 旣往부터大統領으로서의呼聲이놉든兩雄의『人格』과『性格』職인만치職機의 白熱함을따라 米國의盲目的選擧民을煽動하야彼와『스미스』氏가移民出身으로『뉴-욕』의貧民窟出生임을話題로하야 그가아즉도貧民窟에가버서지지안엇다든가또는 그의夫人은『大統領夫人』이될만한品格이업다든가하는편으로는高尙한英國貴族의 消費를못치 平民國의米國에는볼수업는『왓-하-바-드』『그럴듯한大統領』이라는것을創作하야『그럴듯한』이라고휴-버-氏를비웃는사람이생긴다 어쨋든大勢는依然『휴-버-』氏의 優勢를보이어 스미스氏와의對戰은目下三對一의形勢에잇다고傳하나一九一六年 휴-스、윌손의對陣이 選擧의直前外지四對一의狀態로進行되엇든經驗도잇슴뿐아니라 또한스미스氏의攻勢의態度도 選擧의 갓가옴을딸아怒濤와가티 힘과勢를더하야옴으로 目下의形勢는到底히豫測할수가업다 휴-버-氏對스미스氏의決戰模樣은다만 米國의子孫이라만이야날것이다

赤露에通貨膨脹 紙幣보다現物尊重
『첼보넷』價値더욱薄弱

朝鮮銀行調査課에서는九月十五日附『스테지스트』誌로부터露國貨幣『첼보넷』의現狀에關한抄譯을發表하얏는데그中가장興味를끄는點은左와如하다

『첼보넷』이처음制定되기는一九二二年十二月『쏘베트』貨幣時勢激落의後로當時紙幣時勢暴落에焦慮한諸國은다가티外國의援助에依하얏스나홀노露國은이方法에依치안코 國立銀行을設하얏다그런데只今米貨弗의價値를이 『첼보넷』으로換算하면公定時勢는一、九五留이요萬一이것을國內購買力의比例로算出하면四留가되지안흐면안되나目下民間市場에서는三留乃至三留二十仙을치고잇는狀態이다그리고前記國立銀行은經驗잇는專門家『사이만』氏의支配下에잇스나同銀行의經營方針에刷新의傾向이보인다고露國內에서는認定치안는다그러나現在『쏘베트』聯邦의通貨流通高는約十六億留人口一億四千七百萬에對하야每人當弗로表示하면公定時勢로는五弗五十仙、市場時勢로는三弗三十仙이다國立銀行當事者는人口一人압헤通貨額이極少함에不拘하고其發行準備는金또는一流商業手形에限하얏슴으로이로써보더라도刷新이될理가업다고聲明하고잇다 그證據로는最近二年間에流通額은十二億留로부터十六億留에增加하얏슴에不過하다고하나어느有力한方面의觀察로보면金과手形의準備가充分키만하면流通額을四十億留에올릴것은何等躊躇할바가업스리라고하는것으로이것이刷新이아니고무엇이라고한다 뒝大한人口를擁함에不拘하고國家收入의極히적은國家가他國에比하야 (더욱事情이全然相異한) 每人當發行高가적다는口實로單히机上의計算에基하야外닭업시發行高를增加할目的으로하고또購買力의增加를目的으로하고또國家의生産額增加에先驅하야起하는發行增加일것가트면決코不安한結果를招來할것이아닌바此에反하야生産力은僅히八分밧게增加되지안흔結果物價는急騰을演한것으로다시換言하면「첼보넷」의購買力은急落하야이에對한國民의信賴는極히薄弱하야도리어진者는누구나될수잇는대로速히此를物品으로밧구고저하는狀態에잇다

◇時事片片◇

▲陸相濼河附近戰況報告(東京電) 十九日閣議에白川陸相으로부터報告한中國戰況은左와如하더라

一、濼河附近奉革兩軍의軍事行動은楊宇霆、白崇禧兩氏의會見으로써一段落을告하고白崇禧氏는濼河右岸地方의警備를魏益三軍에一任하고湖南湖北軍의主力을漸次良鄕地方에歸還식히고잇는듯하다

二、革命軍各集團軍은裁兵으로因하야若干式그軍隊를整理縮少하고잇다

北滿에散在한 白系露人驅逐
『메』氏着任最初의鐵槌

(巴里十九日發) 北滿에在한白系露人의子弟는中東鐵道經營인露人學校로부터驅逐하기로된바右는新任總領事『메리니코프』氏着任後白系露人에對한最初의鐵槌라고觀測되더라

獨逸財界不況 失職三十五萬
罷業參加는十萬

(伯林廿日發) 歐州一般을掩襲한不景氣風은獨逸을掩襲하야獨逸聯邦內의各種工業從業者中同盟罷業에參加中인人員은十萬에及하고工場閉鎖로失職될者가三十五萬人에達하엿다그情勢는歐細巴의一般實業界의不振에因한것으로波蘭『첵크숄로박키아』에서도同樣으로工業界의不安은擴大中이더라

諒解를得한 自作農安協案

(東京電) 二十日田中首相으로부터提示하야諒解를得한安協案의內容은大體左와如하더라

一、預金部資金及簡易保險積立金으로써此에充當할事

一、그不足額에對하야는特定의農地債券發行을認定할事

인바金額그他具體的方法에對하야는다음豫算閣議에서三土、山本兩相의意見을徵한後決定하기로되엇더라

爲替市場軟弱

(東京電) 二十日爲替市場은附로軟化하야期近物正金建値外에賣方은一般으로逃避하는것가튼바買呼에比하야約半『포인트』下廻이더라

人事消息

▲샷톤氏一行 入城國際로-타리-會頭샷톤氏及同夫人同令孃、東京로-타리會員水島彌一郎氏同令孃의一行은二十一日午後八時四十分安東縣으로入城朝鮮호텔에投宿二十二日南行豫定

八面鋒

○好轉을傳하든、日中交涉은、濟南事件討議에날으리、雙方의意見相違로、突然停頓狀態에날으렷다고

○알호로將次엇더케解決될는지 이야말로誠意問題!

○獨逸은財界不況으로、工場閉鎖가續出하야、失職될人員이無慮三十五萬이라고、

○그래도朝鮮의失業者만은못할걸

東京 有名藥店

左記藥品은가장信用이잇스니諸君은安心하시고注文하시요 直接注文하십시요

髮剃ラベル 一分間で手肌

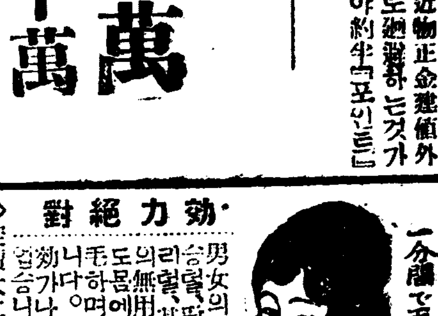

男女의쉬염、가슴털、其他身體의無用의털을除去하며

◇定價大二圓、特大三圓 ◇說明書는申込만하면進呈함

東京小石川表町三號 鶴岡藥品部

效力絶對

男女やせるくすり

東京小石川表町三號 鶴岡藥品部

老衰眼近視弱視力減退

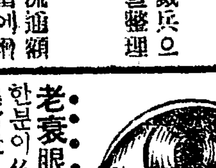

눈이도로밝어지는 視力素

東京小石川表町三號 鶴岡藥品部

버줌 죽은깨 먹동생 엽이 거무

玉にキヅ

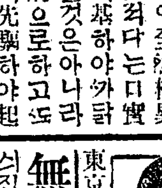

皮膚에조금도害업시異常하게낫는良藥 大二圓 特大四圓 說明書無代進呈

東京小石川表町三號 鶴岡藥品部

無學은女子의羞恥

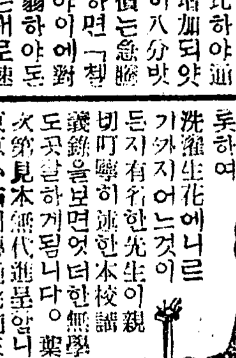

東京小石川傳通院前三 大日本 家政女學校

只今이着手의好時機

儲かる推茸

不景機모르는副業

申込은 簡單합니다

講談全集

修養全集

어느것도全十二卷

一冊一圓임니다

全國어느書店에서도 申込을밧습니다

但申込金一圓밧습니다、이것은最終卷의會費로充當합니다

實物은 書店에잇소이다

빨니보십시요！

참말驚嘆日本一의全集임니다

只今곳近處의書店에 申込하십시요

쌀은便이利益！

染料原料專賣

染料原料 高級製品 商 東華洋行

京城府花園町九十七番地 電話本局三九九二番 振替京城一二〇五番

秋期準備는 얀마-

얀마나 각종精米機 最新式自動撰別籾摺機 各種製粉機 大量生産直卸親切主義

오후셋도型 얀마-

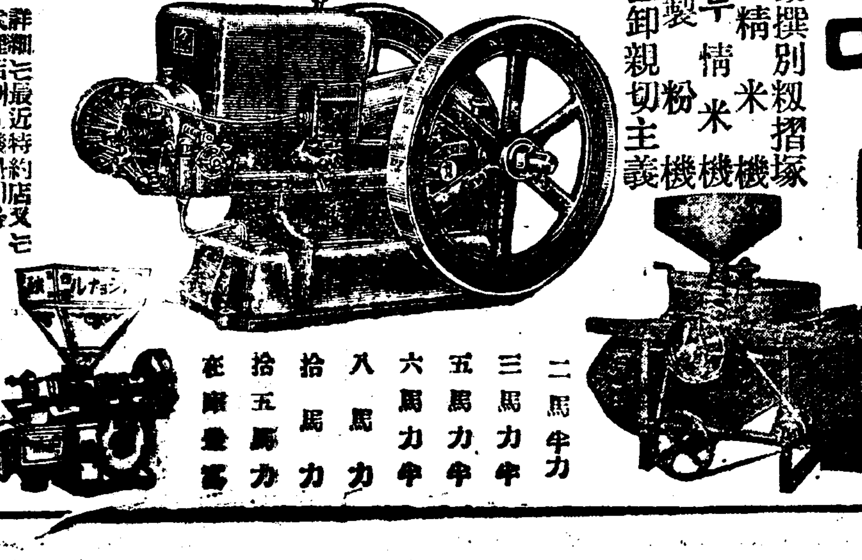

二馬力 三馬力 五馬力 六馬力 八馬力 拾馬力 拾五馬力 在庫豊富

(型錄送呈) 詳細는最近特約店又는代理店에問議하시옵

山岡發動機京城支店 京城府驛前 電話本局長一〇〇三番 振替京城一五二五番

淸安 山岡出張員 金戊成

滿洲로遠飛中에 二千圓携帶가發端

◇이것이오복영이인치된동긔 鍾路署活動의裏面

시내종로서고등계에서이십일오전에 시내모처로부터 오모(吳某)라는청년을 인치하야다가 무엇인지 엄중한취됴를하얏다 함은작보와갓거니와 그 긔 오모는 수년전에 시내모단테에관계가잇든 요시찰인 (要視察人)의 한사람으로 이에그가 돌연히종로서에 검거를당하게된 경로를 들으면 이러하다 벌서부터이동경찰대(移動警察隊)가편성되어 경부연선(京釜沿線)을철통가티 경계하든동로서원이지난십팔일밤에 부산(釜山)을 떠나서 신의주(新義州)로 향하든 렬차중에서 이천여원의 현금을 휴대한피상한 청년한명이 잇슴을 발견하고 즉시경성역에서 본서로인치하야 엄중취됴한결과 그청년은 경북경주(慶北慶州)에 거주하는박영일(朴英一)(三○)로 만주방면 (滿洲方面)으로 원비(遠飛)하랴든사실이판로되엇는데그청년이이천여원의대금을가지고 만주방면으로 원비하랴든 리면에는 반드시어떠한 ○○사상을품은사람의 선동혹은 유혹이잇슬것이라고 관측하고 그협의자로 전긔박영일과 일족이친분이잇든 오복영을 그와가티돌연인치한것 이라는데 사건은그다지 진뎐되지안흔모양이나 종로서에서는 전긔이천원의출처와 밋장차그돈의 사용처를알고자 전긔오,박량인을 검속취됴에부친후 목하계속취됴중 이라더라

朝鮮人教育에 十五星霜을奮鬪

전도사업으로는이십오년 盛大한徹新君校長紀念

이십일 오후세시에 시내련지동 경신학교(儆信學校)에서는동교 교장군례빈(君禮彬)씨가조선에와서 선교한지 이십오주년동교교장으로 재직한지 십오주년의 두가지를겸한 긔념식을그학교대강당안에서 거행하얏는데 식장에는 동교직원,생도오백여명과 래빈을합하야 천여명이착석하야 차재명(車戴明)목사의 긔도로 개회하야 장지영(張志暎)씨의군선생 략력보고가잇고 오백여생도가 일제히긔념가를불러서 선생의덕을기리고 졸업생을 대표하야 림성득(林成德)씨가종정(鍾鼎)병풍을 례물로진뎡하고 래빈중 조선인으로는 윤치호(尹致昊)씨가 영어로축사를베풀고 미국인으로는 미국령사 『룰리!』씨가 축사를하야 성황리에 폐회하얏더라

人生의青春期를 조선교육에 二十五年間功績

씨는금년사십팔세로서서력천팔백팔십년에미국『뉴욕』시 『이다카』부근에서출생하야순됴로운 교육의길을 밟아천구백년에『코라엘』대학을졸업하야문학사의 학위를엇고그후신학(神學)을연구하야 일천구백삼년에 외국선교회장로국(外國宣教會長老局) 선교사로 조선에건너와서 이년동안은 평양에잇다가 황해도재령에서 전도사업에 종사하랴는 임명을밧고당시교통이불편한그디방에서 집신을신고단니며 교회를설립하고 명신학교(明信學校)를설립하야총준을가르치엿스며 일천구백십이년에안식(安息)으로고국에돌아갓다가그이듬해 다시조선에나와서 경신학교교장(儆新學校校長)으로임명되어이제십오년이되엇다일천구백이십이년에 신교육령이 난후 여러가지 난관이만엇스나 용히참고 분발하야동교를 일천구백이십오년에문부대신(文部大臣)지뎡으로 만드는동시에 학교건축을 일신히하고 사회에만흔인재를보냇스며이외전도사업으로 始興 金浦 高陽 坡州 등양촌교회에 만흔공이 잇스니 씨는 이십삼사세인 청년으로조선에와서이생의뭇시험을오직조선의종교와교육을위하야회생하얏다하야도 과아이 아니라하겟더라

當日夜엔 祝賀音樂演藝 성황리에마치어

별항보도한 바와가티 『군』교장의 긔념식을성대히 거행한과동시에 동교에서는 더욱그날이경신학교의 창립긔념식(創立紀念式)에해당할뿐더러 얼마전에동맹휴교를 긔회로 해산을당하얏든 동창회(同窓會)의 재흥축하(再興祝賀)까지하기로되어예뎡과가티 작이십일 저녁일곱시반부터동교 대강당에서 이삼대긔념축하식을 일제히 거행한바여흥으로음악이 잇섯고 계속하야 『순교자』(殉教者)라는연극과금요일(金曜日)이라희극을 학생등의손으로 연출한뒤 성황리에 동열시반에 산회하얏다 더라

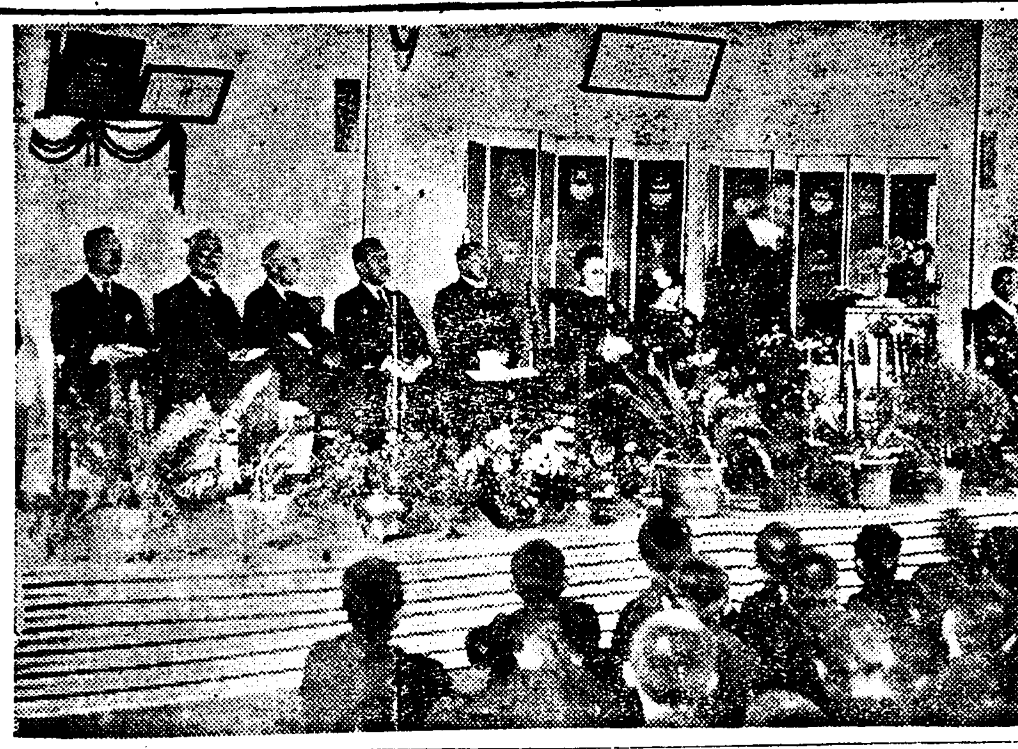

◇……군교장긔념식장……◇

梅花梨花盛開

근일에충남조치원(鳥致院)의긔후는실씨(攝氏)독십오도이하일뿐더러새벽서리찬 바람에 단풍님이 홋날리는 이때에 조치원구시장(舊市場) 부근에는춘매(春梅)가 봄빗을 자랑하는듯이 쇠잔한가지에 보기조케 쏫이피어잇고배(梨)나무에도역시 드뭇드뭇 쏫이피어잇서 몸아닌봄을 다시 구경하게되는중이라더라(조치원)

海員共濟會에서 共同宿所設置

인천부 룡강뎡 (仁川府龍岡町)에잇는 해원공제회는 원래거츠른바다에서 모든 작업에종사하는사람을 망라한 회이바동회의 경부간사로잇는 고규주 (高奎柱)씨는 해원등이항구에도착하야도 륙디에서 숙박료자할때에는부득이 려관에서 묵게됨으로 수입이적은 그들에게는 만흔불편이잇슴을 깨닷고 지난십오일부터 내리칠번디에다가 선원공동숙박소를 설치하고 일숙박에 오전식밧게되엇슴으로해원일반에게만흔편의가 잇스리라더라(인천)

南亭普校問題로 青年과生徒引致

영덕경찰에서검거하야

경북영덕남뎡(盈德南亭)공립보통학교(公立普通學校)에서고급생들이 학교당국(學校當局)에 대하야 사오건의 요구조건을칭구한후 불응하면동맹휴학(同盟休學)한다 는것은본지에보도하얏거니와 이사건이 돌발하자경찰당국(警察當局)에서는영덕청년동맹남뎡지부 (盈德同盟南亭支部) 상무위원리건우(李建雨)군과김일도(金日道)량군을인치(引致)한바 사건의 내용은아즉자세히 알수업스며 지난십칠일까지에동교고급생 (同校高級生) 도오명이 나인치하야함께취됴중이라더라(영덕)

大邱公金盜難犯

긔보=대구원뎡 우편소 공금도난사건의 범인은 대구서에서각방으로활동하든중 이십일 아츰에용의자(容疑者)한명을인치하얏더라(대구)

爆發物가진青年

馬山署에서檢擧取調中 시긔가시긔임으로엄중취됴

지난십칠일 마산경찰서(馬山警察署)형사(刑事)고등죽태랑(古藤竹太郎)과 다구도칠(多久島七)두명이 통영(統營) 관내에출장하야 당디서뎡(曙町)에 현주하는 김재동(金在東)(三六)을 불면히검속하야 당디경찰에 류치케한후다시거제청포(巨濟淸浦)로출장하야 나이삼십팔칠세되는 김재경을 붓들어오후에 십팔일아츰 마산행(馬山行) 긔선으로 두사람을 마산서로압송하야갓다는바 그상세는 알수업스나람문한바에의하면긔긔김재동이가가지고잇든폭발물(爆發物)(鑛山用)을 수일전에 전긔재경이와함께 마산으로 그물건의봄입자를 차저주라고 가저간일이잇섯다 는바 매가비상한 요지용임으로경찰의비상한태도로보아 사건은상당히 중요한모양이더라(통영)

十九芳年處女 二百圓에人肉市에

고향을떠나서일본으로

지난십칠일 오후네시경에 황해도장련읍동부리 (黃海道長連邑東部里) 지동차 뎡류소 압헤서는무려二백십명의 군중이 모히어눈물겨운 한숨을쉬어 가며자동차에 긔신업시 올라잇는십팔구세되어 보이는쏫가튼 처녀의장래를애석히 너이며 이불할리한사회를 원망하는 일장비극이연출 되엇다한다 자세한뎐말을 듯건데 자동차에 올라 잇는그처 녀는 장련읍서부리홍봉수 (洪鳳洙) 의 손녀홍세인(孫女洪世仁) 이라는 당년십구세인 쏫다운 처녀로 삼년간이라는 기나긴 세월을 긔한하고입 금이백원이라는돈에 몸이팔리어 고국산천을 뒤로두고 신내천현천긔시 (神奈川縣川崎市)모처이세상에서 생디옥이라는 인육시에가게되엇다한다 이제그처녀의 신세를말하면지난년전에 부친을일코 딸년전에모친을일허어떠쏫한부모슬하를떠나 칠십이넘은조부와남동생과가려운생계를 하든바 동리김룡암(金龍岩)의처 최창옥 (崔昌玉)이란녀자가 수차와서 갓다하며 세인을감언리설로 꾀이어서 천긔시(川崎市)에 사는 김룡삼(金龍三)에게 소개하야주고 소개비로 금오원을 밧고서 홍봉수에게는 양복직공 (洋服職工) 으로가서녀자가할만한 로동을한다 고감쪽가티속인후에 계약을바 가지고그날마츰금복(今ト)행자동차를타고가든중 한자동차라말소래한마듸로정든고향산천을 등지고 떠나랴하든쌔이라는데홍 봉수는 본래무식하야 계약서에무엇이라고썻는지도모르고도장을눌러주어불가부득자긔의손녀를인육시에넛케되어지금은 음식쏘차지을 사람이업서서 당년십오세인손자가 음식을 짓는다고한다 쓰러처가는 두어간 오막사리에 몸담아잇는홍봉수집을 방문한즉 봉수는눈물을 흘리면서『나는양복직공으로 간다고하기에 그말만 고지듯고서 계약서에 도장을 눌러주엇는데 지금일반의말을들으니아조인생으로서하지못할그마굴에 들어갓다는말이들립니다 처는놈은 몸으로 아모것도아지못하니 당신이 엇지하든지 나의손녀를 차자주시요』 하고 애소하는데 더욱 그처녀를 소개한최창옥이란녀자가 돈오원에 눈이어두어 서천도가 유망한 처녀를인육시에소개하얏슴은아니라그외에수월전에도촌촌에 돌아단니며 쏫다운녀자를 다려다가 당디중국인에게 소개하야 준매가한돈이아니라고일반은매우비난한다더라

農村經濟의衰微와 接踵하는悲劇

裕足튼江華에도 處女流離群 勞働팔려異域에

조선의농촌경제가 점점쇠퇴 하는동시에 고국을뒤로 멀리두고 북으로는남북만주로남으로는현해탄을건너로동을팔고자만리타향으로써나가는사람이뒤를니어 잇는데 조선의경제의힘으로는데셥는강화도(江華島)에는금년과가튼풍년의여파로농업에종사하든사람들이 공업방면인 부업공장으로 모혀들음으로 그중에로동자의 경쟁이 생기어서실직직공이날로늘어가서아즉도피라하는한편기의 장미쏫가튼 천여류리군이십오명이십구일인천을것치어 일본애지현에 잇는 제사공장을향하고 출발하얏는바 그들은 인천부 송림리백삼십칠번디(仁川府松林里)에 거주하는 김연휘(金淵暉)(二六)가 인솔하얏는바 강화도 출생으로 년령별로보면 최하가 십사세인 김은례(金銀禮)(一四)로본면읍강화군부내면관청리에두엇고 (江華郡府內面官廳里)최고가 십칠세로역시전긔동리에잇는김미다(金美多)(一七)인바그외는전부가 십오륙세의처녀이엇더라(인천)

金堤勞働者= 罷業前에成功

긔세에놀라서항복한 일야정미소공장사건

호남선 김데역전 일야정미업자(湖南線金堤驛前日野精米業者)는김데합동로동조합원 (金堤合同勞動組合員) 을사용치안켓다고간판(看板)까지써붓치엇다가 전조합의 교섭으로 즉시되어바리엇다함은 긔보한바 어니와지난십륙일에는 전긔일야 정미장에서로동하든 조합원 일동이우리조합원은 일을식히지 아니하니할수 업다고 전부퇴장하자 전긔일야는 할수업시 조합원도조호니들어 오라하며 임은(賃銀)도십전(拾錢)식을더올린이니하아달라고 함으로 전긔조합원은 그대로 일을계속 하얏다 는데 전

姓名明記한 薄命한棄兒

天主教堂庭園에

지난십칠일 오후한시경 시내명치뎡(明治町)일번디 텬주교당뎡원 (天主教堂庭園)안에 당목(唐木)저고리와 무명바지에 누비포대기에싼 생후륙개월가량된 조선아이한명을 내어다버린것을 동교회안에잇는 사람이발견하고 목하동교당내고아원(孤兒院)에서양육중이라는데 모든 뎡으로보아 매우빈곤한집 아이로 주머니속에 양지에연필로쓴편지한장이 들어잇섯는데 편지의원문은 아래와갓다더라

생일은 삼월초나흔날이요 병은복하이요 모(母)는죽고 본고향은광주로 일홈은 입분이올시다 이아이를 잘길러주시요 복희병을 잘고처주시요 음구월초나흘

嫉妬로出家女

본뎡서에붓들리어 차에나리자

충남텬안군텬안면읍내리 (忠南天安郡天安面邑內里) 강녕려관(康寧旅館)김영갑(金榮甲)(三六)의처 홍순남(洪順男)(二二)은 자긔남편이 첩을어덧다 고지난이십일집을뛰어나와 경성방면으로 도망해온것을전긔김영갑의수색원으로 경성역(京城驛)에 나리자소관본뎡서(本町署)원이인치후목하김영갑이올써까지동서에서보호중이라더라

日本國民所得 百三十三億餘圓

◇私人所得이百二十九億餘圓 一人前에二百十七圓

최근에 일본국가의 부력(國富)이얼마나 되며또 국민의소득액은얼마나되는가하는것을내각통계국장(內閣統計局長)으로부터일에와가티발표하얏다 더라

▲國民所得總額 百三十三億八千貳百三十二萬三千圓
▲私人所得 百二十九億五千六百九十二萬八千圓
世帶及人口一人當國民所得總額
▲私人所得(一世帶)千八十九圓
▲同(一人當)二百十八圓

米國一人엔 千二百圓

各國人의富力 그다음에영국과오래리

더욱각국국민의소득은추계방법(推計方法)으로반드시일뎡치아니하나 여러가지방법으로 각국별의국민소득을 한사람 평균으로따저보면일에와갓더라

▲美國 千二百七十二圓
▲英國 九百七十七圓
▲墺太利 七百七十一圓
▲佛蘭西 五百四十九圓
▲獨逸 三百九十八圓
▲伊太利 二百六十一圓
▲日本 二百 十八圓

國富로는英國 二千億萬圓!

또한각국의 국부(國富)와 국민소득액(國民所得額)을비교하야보면일에와갓다더라

◇美國 (單位百萬圓)

國富	七一二三、五六
國民所得額	一四二五、一八
國富一〇〇에對하야國民所得	一八、六九

◇英吉利

國富	二三六三、三〇
國民所得額	四三八、三一
國富一〇〇에對하야國民所得	一八、五五

◇佛蘭西

國富	一〇三五、二〇
國民所得額	二二九、〇六
國富一〇〇에對하야國民所得	二二、一六

◇日本

國富	一〇二三、四二
國民所得額	一二八、八三
國富一〇〇에對하야國民所得	一二、五八

◇獨逸

國富	七一六、一四
國民所得額	二四九、八七
國富一〇〇에對하야國民所得	三四、八九

◇伊太利

國富	四四七、三八
國民所得額	一〇三、五二
國富一〇〇에對하야國民所得	二三、一四

◇墺太利

國富	一九四、三六
國民所得額	四五、二六
國富一〇〇에對하야國民所得	二三、二九

繡緞 布木 東亞婦人商會

去益擴大의間共檢擧 未逮捕者二百餘

中東線吉林으로續續逃避 南陽坪서도又復刑事活動

東京警視廳도聯絡活動

간도(間島)대일차 공산당(第一次共產黨)이래 중대사건인데삼차공산당(第三次共產黨)사건은 발서취됴를 마치고 경성으로압송된사람이 칠십여명에 달한 아니라 취됴만마치면 곳경성으로압송할사람이 삼십여명에 달한다하며 아즉것 데포치못한사람이 이백명이나 된다는데간도일대의 검거선풍이 널어나자관계자의 대부분은 중동선(中東線)방면과 길림(吉林)방면으로 형적을 감추엇슴으로 간도일본총령사관 (間島日本總領事館)에서는 형사대를 북만(北滿)과 길림방면에 밀파(密派)하야 잔당데포에 로력중이라하며 근일에는 밀파형사의 교면는북만디방과 길림디방의 형사가와서 대대뎍으로 활동을하는중이라는데 지난십삼일에는 남양평김곡(南陽坪金谷)에서 손용구(孫容九)를데포하는동시에,멀리동경(東京)에잇는공산당련루자한국신(韓國信)외수명을또한당디경시청(警視廳)에서검거취됴중이라더라

◇官吏와車夫의是非=지난십이일오후아홉시에평양에서진남포로가는 륙백오십칠호 렬차속에서 그렬차의차장 지뎐모 (池田某)와 평양디방법원진남포지령서긔로근무하는 김모(金某)사이에한바탕 큰싸홈이 널어낫섯다는데 그싸홈의원인은 마츰당일은 승객이만어서 자리가업는판계로 전긔김모가 차장이 안첫든 자리에 안첫든바 이를본 지뎐모가 낫분말로 시비를하야 싸홈이 버러진것이라는데 이싸홈으로인하야 긔차가 연착되엇기때문에차장측에서는 영업방해로고소를한다하며서긔측에서도 이에대하야 또한엇더한수단을취하리라더라(진남포)

◇作亂軍에속은巫女=평원군순안면관북리(平原郡順安面館北里)김형민(金炯敏)의처리씨(李氏)(三○)라는 무당(巫女)은지난십사일 평원경찰서에와서 무슨애원할일이잇서와왓노라고하면서 매우 초조한빗을 보엿는데그내용은 수일전에 룡호면 중교시(龍湖面中橋市)에산다는 김모(金某)라는 사람이 리씨의집을 차저와서 중교시에서 당굿을하니십삼일에 어김업시 오라고하야 전긔리씨는 그날차저온김씨에게 주육(酒肉)으로 만족히우서까지 돌려보내고 자긔는약속한날을 기다려 일행여럿사람과가티 긔차로 어파(漁波)까지와서 그곳서다시 독자동차(獨自動車)를중교시까지삽원오십전에타고간즉 자긔를차저왓든사람은 그림자도 볼수업슬뿐안이라 굿이란뭄에도할 생각을 안가져갓다는말을듯고전긔리씨는 그만놀라서 작란군의헛소리인것을깨닷고 그와가티 넉이업서 그사람을차자달라고 평원경찰서에 애소한것이라더라(평원)

高麗共產青年會

간도공산당과자매단톄 警察은事態重大視

별항과가티 데삼차 간도공산당(第三次共產黨)사건은수천한공산당조직 협의뿐만안니라 고려공산청년회(青年會)까지도관련된다하야 사건의정톄를 더욱중대시하는중이라는데사건의취됴를따라이외에놀라운사건이발견될지도모른다더라(간도)

猛烈한火炎에 乞人燒死

지난십칠일밤여덜시사십분이나되어 마산원뎡부두(馬山府元町埠頭)에서 맹렬한불쏫이날어나자 어지러히치는 종소리를따라 몰려오는 군중으로 일대혼잡을 닐우엇는바 그곳은 바다를매축(埋築)하야둔 공디(空地)로서 그곳에 싸하두엇든 당디리순한 (李順漢)씨의 재목이타는중에 그곳에누어숫 (炭)뎡이가 되도록 타버린어떤 시톄를발견하게되자 모엿든군중은 참아 보지못하도록 측은한빗이 떠올랏스며 마산소방조의 활동으로 진화는 하얏스나 손해가약오십원 가량이라하며 참혹히죽은시톄는본래 경남하동 (河東)사람으로 그가닐곱살 되엇슬때 어머니를 여이고 계모의학대를 견디지못하야 집을떠나온후각디로 표류하든중 삼년전에마산에들어와 마산창고회사(馬山倉庫會社)에서 로동을하다 가병이들어 로동을하지못하고 걸식을하며단니다가그날밤그곳에서자면서 불을피어두엇든것이 발화의 원인인듯한데 그는사십칠세의강상이(姜相伊)로판명되어그 시톄는 마산부로 인도하엿다더라(마산)

安往居氏負傷

뎐차에치어

재작이십일오후한시경경뎐 (京電) 데백오십삼호차가시내종로(鍾路)오뎡목사십삼번디압으로 동대문(東大門)을향하야진행하든중에 시내숭이동(崇二洞) 이십팔번디 안왕거(安往居)(七一)씨가 선로를건너가서 뎐차는급히 뎡거하얏슴으로 별범은업섯스나전긔안씨는치료일주일간의부상을당하얏더라

第三回 中等學校野球리그戰

來月五日부터六日間 (午後三時半부터) (리徽文運動場)

第一回戰
五日(月)……中央對徽文
六日(火)……徽文對儆新
七日(水)……中央對儆新

第二回戰
八日(木)……儆新對徽文
九日(金)……中央對儆新
十一日(日)……徽文對中央

主催 朝鮮日報社

資本金貳百万円 朝鮮信託 預金は信託へ

電話買入 電話商會 電話 保金融貸付月賦販賣並 無線電話機販賣 公債債券買入 鍾路四丁目五十番地宗廟越側 電話光化門 二二番

講談全集 千二百頁 但一円 넘우싸다! 大美本!

부인령약 胎養調經丸 태양됴경환 本舖 和平堂藥房 京城鍾路 振替京城一五〇五番

부인의월경불순과 혈적、령증、적백대하、월경시하복통、오동동등과、자궁병등원갓부인병에 극히령험하오니、이런병환계신부인은、이가을로곳삽수십시오 (약가오원)

祝續刊 京城昌信洞一四〇 張吉相 電話光化門七八二番

소아간의 유혜 설사 복통 경풍 등에 제일신효 定價 五十錢 四十錢 二十錢 京城府授恩洞三二 靈蘇丸本舖 朝鮮商會

張家口附近에있는 荒蕪地百萬坪을租借

『십만원돈을희령당한후에또다시 둔뎐양병을하랴고백만평을어더』

金昌淑等計劃의內容(三)

雜誌天鼓와 四民報發行

어리하야 호박씨까서 한입에털어넣키로 애써모흔 자금십이만원을 리문치에게 잘리운김창숙은그대로 광동에서 상해에돌아와버리엇다 그러나 김창숙이상해에 돌아온후에는 경신(庚申)년 십이월에닐으러 고백암박은식(故白巖朴殷植)씨를위시하야 기타이십여명의 ××들과협의한후 각디에 흐터저잇는××운동자들을모아 통일뎍으로 ××운동을 계속하자는뜻의 선언서(宣言書)를 작성하야 각처에배포하고 이듬해인신유(辛酉)년음력정월에는 북경(北京)으로가서 신채호(申采浩)등과함께 텬고(天鼓)라는 한문잡지를발행하야××인의운동에 중국인도월시진척(越觀秦瘠)하는 이그대로잇서서는 아니된다는뜻으로하다가 다시엇더한관계로그곳에서 중국인부호 림택풍(林澤豐)이라는 사람의 후원을어더가지고 다시상해로와서 사민일보(四民日報)라는 일간신문을 발행하되 스스로편즙인이되엇섯더라한다

屯田養兵을 再次로計劃

그리고얼마후에 그것도 저것도다여의치 아니하매 그는다시상해마신묘 대동공우(馬神廟大同公寓)라는곳으로 가서 전보다한가한 세월을보내며 여러가지계략(計畧)을생각하든차에마츰이빠그와 뜻가튼뜻을 품고차저온사람이 하나 잇섯스니 그가즉재작년에 김창숙이가 데포되엇다는소식을 듯고자수(自首)하야와서 방금김과가티 십관을밧게된경주군 서면신평리(慶州郡西面新坪里)에본적을둔뎡수기(鄭守基)이다 그리하야두사람은그곳에서 수개월동안을 지내이며 여러가지로 협의한결과최초의 계획이든 둔뎐(屯田)계획을다시실현 식어보고자 자금도 당책 으로 계해년 (癸亥) 이월에 경상 도에 유수한 부호로 김창숙과과갈(瓜葛)의관계가잇는손후익(孫厚翼)에게서 자금을어더보내고자 뎡수기를 조선으로들여보내엇다 뎡수기의 이야기는잠간 다음으로밀운다

× ×

김창숙은 따로그곳에 머믈러운동을계속하든중 그해 사월에닐으러그는 서로군정서(西路軍政署)라는○○운동자들의군사단데라고몰만한 단데의군사 선뎐위원장(軍事宣傳委員長)이되고 이듬해 봄에는 그와가튼단데인 주만××군 군사고문(駐滿××軍軍事顧問)이되고달은한편으로 원세훈(元世勳)배텬택(裵天澤)등의 ××을북경에보내어 텬고잡지와가튼잡지를 발행케하야다

約百萬坪의 土地를租借

그러나이에서지의그의본주는딸하자면 다만한계획에 지나지안는것일뿐 김자신도먼저 세달엿든 모양이다 어리하야이번부터는한가지 한가지식 우선실행에착수하고자 그해가을이래로 김정목기러의사행을조차하고 고둔뎐할토디를조차(租借)하고자중국인측과의교섭이빈번하얏스니 그결과경수선(京綏線)내봉 고장가구(張家口)근처의황무디약백만평(坪)을엇게되엇스니 그의계획은 그토디를 개척하야가지고 만주로 류랑(流浪)하는조선농민들을 모아 살리며 그들의자제들을 군긔주만××군과 서로군정서의 주뇌자들의 힘을빌어 무관학교(武官學校)를 세워교련하야가지고 이십년후에 ×으로×××고자하는것이엇다 이와가티 당시 김에게는 자금이 더욱더욱 필요하얏스니 그후의자금은 엇더한방법으로 구하얏든가?(명일계속)

『咸南新興邑 五百戶移轉』

『장래살길이막연하니살데로이전하라고 일즉오백여호가결속하야운동하는신흥』

水災가나흔奇同盟

함남신흥군(咸南新興郡)의위치는성천강(城川江)과동덕천(東德川) 사이에 잇서 엇서수해의위험은 텬연뎍으로 면치못할곳인데 지난번홍수때에 데방이문허저서동북(東北)으로동덕천(東德川)이 쏠려내려오고서으로는성천강(城川江)이범람하야읍내전부는 바다가되엇는데 감수된후로도 그전에 토옥하든땅은어대로 업서지고 모래밧로박한땅에다쓸데업이되엿만 여지가되남어잇서 사람사는 다시쌋는다할지라도 주민은도더히 안심할수가업고 더욱작년이래로 조선텰도의선로가통한후로물화(物貨)의 운수와행인의왕래도 모다벽촌(僻村)까지즉행하게됨으로장래발뎐의여망이 조곰도업스매 군민은일치한여론으로읍내주민오백여호가 동맹결속하고 구제이읍긔성회(救濟移邑期成會)를조직하고 당국에 오백여호주민들을 안전디대로 이전케하는동시에이전료(移轉料)를달라 하리라더라(신흥)

退學生十一名을 警察이陸續檢擧

高敞高普盟休事件續報

고창고보교생도 이삼 학년의동맹휴학이닐어나자 당디 경찰은주목중에잇든바 학교당국에서별항보도와가튼 처치를 할에딸아 퇴학생 일한명의긔숙사를일일히 수색하는 동시에경찰서로인치하고 엄중한 취됴를하는중이라는데 이에대한 리유는극비밀리에 부침으로 자세히몰르나 들은바에의하면 금번동맹휴학이엇더한곳과 련락이 잇는가또는진정서가 좀불온하다는의미인듯하다는데 일반은 학교당국의처치와 경찰의 간섭에대하야여론이자자하다더라

慶南靑聯 控訴公判

▲검사는일심보다 加重하게求刑

경남도청년련맹과 하동청년동맹집행위원(慶南道靑年聯盟及河東靑年同盟) 김대순(金兌淳)은출판법보안법위반(出版法及保安法)으로마산(馬山)에서징역십개월의 판결을밧고 공소한바 이십일 오전일한시에 대구복심법원에서장곡부(長谷部)재판장의심리와옥명(玉名)검사의립회로복심공판이 개뎡되어 사실심리후에 변호사 조주영(趙柱泳)씨는무죄를 주장하얏고 검사는 일년을 구형하얏는데 판결은 오는이십오일이라더라(대구)

始興支局主催 京城見學團一行

남자와부인일백칠십여명 本社外各處를見學

본보시흥지국(始興支局)주최의 『경성견학단』(京城見學團)일행일백칠십여명은 이십일일 오전 열시반경에 시흥본보지국에모혀가지고 시흥지국장리귀윤(李貴潤) 총무진태윤(陳泰潤)량씨 인솔하에 시흥을출발하야 입경하는즉시로 본사에 니르러 영업(營業)편즙(編輯)공무(工務)등삼국(三局)을 견학하고 나어서총독부신청사(總督府新廳舍)와 광화문통에잇는 뎐화교환국(光化門電話交換局)과 경성방송국(京城放送局) 등각처를견학하얏는데 일행은 아래와갓더라

◇始興支局主催見學團 ▲涌興靑年會員二十名▲婦人五十名▲涌興講習生二十名▲朝陽少年軍鐵道從業員十名▲十六名▲三友少年軍六名▲涌興少年軍二十五名▲天一少年軍五名▲其他學父兄三十名

◇숙명녀학교운동회(이십일일동교운동장에서)

技競運動

本壘打王루스 스미스氏를援助

本壘打王『베부루-스』는共和黨大統領候補者『후버』氏와가티寫眞撮影하기를拒絕하엿스나十九日夜民主黨大統領候補『스미스』氏應援을爲하야無線電話演說을하기로되엇다더라【뉴욕發電】

立教4A法政1

立教對法政野球第二回戰은十九日午後二時四十五分神宮球場에서新田●飛田兩氏審判立教先攻開始한바結果四A對一로立教勝 ... 十八分

徽文徽新各勝

市內五中等學校아式蹴球聯盟戰의序幕戰은十九日에徽文中央(培材球場)徽新對培材(徽文球場)으로開催된바徽新徽文各勝한바各校『멤버』는如下

徽文3 中央2

	G	RF	LF	RH	CH	LH	RW	RI	C	LI	LW
(中央)	金升龜	朴判同	白台煥	孫顯基	李鍾萬	林仁燮	鄭首承	金相律	金虎龍	曹虎榮	安必龍
(徽文)	劉龍翼	金潤培	申榮均	尹國善	洪淳哲	尹昌鉉	金東千	文炳基	李鍾完	崔長春	兪洛濬

	前	後	計		前	後	計	
(中央)	2	0	2	得點	1	2	3	(徽文)
	5	8	13	門蹴	9	13	22	
	1	4	5	隅蹴	1	3	4	
	2	1	3	自由	1	4	5	

徽新5 培材1

	G	RF	LF	RH	CH	LH	RW	RI	C	LI	LW
(培材)	崔又植	鄭乙夬	金潤穰	吳榮鎬	高正翰	李聖根	成濟康	任正宰	李和集	李虎植	文忠植
(徽新)	李惠逢	洪允穰	林昌植	金基命	車福駿	金容植	韓祐良	金聖泰	金永根	崔成孫	蔡金錫

	前	後	計		前	後	計	
(培材)	0	1	1	得點	3	2	5	(徽新)
	6	10	16	門蹴	3	4	7	
	4	3	7	隅蹴	2	2	4	
	0	0	0	自由	1	6	7	

第二回 三俱樂部庭球聯盟戰

來廿七、八兩日에開催【白熊、金剛、太陽】

主催 三俱樂部庭球聯盟 後援 朝鮮日報社

週間講座

朝鮮教育協會 ◇廿二日부터 定員六十名

시내수표뎡(水標町)에잇는조선교육협회에서 시민을위하야주간강좌를연다함은 긔보한바어니와 데일차강좌는금 이십이일오후날곱시반부터 일주일간매일밤 에두시간식 강의할터인데 뎡원은륙십명이며 청강료는 일주간에삼십전이고 과목과강사는아래와갓더라

◇經濟原論 經濟學士徐椿 ◇哲學史 文學士崔鉉培

京都學生事件

삼십일부터또심리

일본경도 뎨국대학내 학생사회과학연구회 (京都帝國大學內學生社會科學研究會) 의치경위범사건(治警違犯事件)의피고시지공이(是枝恭二)외삼십칠명에관한공소심(控訴審)은대판재판소전택재판장(大阪裁判所前澤裁判長)의손으로심리하든중피고측으로부터공평(公平)치못한데잇다고하야재판장을긔피(忌避)하야대심원(大審院)에서심리중이든바각하(却下)되어오는십이월삼일부터삼주간 역시전택재판장 심리로심리를 속행하기로 결뎡하얏다더라(대판)

大邱중기職工과 無誠意한雇主

총회에

긔보=대구에잇는 재봉공(裁縫職工)오십여명이 련중행사인음구월일일이넘도록 임금인하(賃金引下)문데로작업을 시작하지아니하야 대구재봉직공조합에서는 하로가급한 문데임으로위원을 선거하야 이십여호의고주를방문하고 량해를 구한다함은긔보한바어니와 이십여고주들이대부분은종전대로임금을주겟스나 만일그중한사람이라도 임금을 내리게되면 역시『중기』업도상업인이상경쟁을하게되니 부승낙을하여야하겟다함으로승낙을하지안는 몃멋고주들에게여러가지 방법으로 교섭을하야보앗스나 천차태도가 강경하야갈뎐임으로지난십팔일오후에동조합의 긴급총회를개최하고 동총회석상에서 고주와합에 모히어원만히해결을짓고자하얏든바당일은이십여고주중에서한사람밧게출석 하지아니하얏슴으로하는수업시류회하고다시고주를동야딸시에청하야타협하기로하얏는데만일그때도오지안흘때에는단연최후의무슨수단이라도취하게되리라더라(대구)

天氣豫報	
晴後曇	
比較	廿一日午正 一六、四
度溫	二十日最低 三、C

戰爭과戀愛 【85】

金東煥作 安碩柱畵

재녕으로 (一)

『애야딸련아! 딸련아!』 당황하게 『프렛트홈』까지단숨에달려온 젊은귀부인 칠련의눈압헤 면마즈락 차바구니승강대우에 솜솜히 서고잇는딸련의모양이 비최임에 형은놀라서크게부르지즈며 동생의 첫호로달려간다

긔차는 웅지기가 시작한다 밧갓헤선 여러사람들이 일제히 『자그럼잘단녀오게!』 『고이갑시요──』 하고혹은 모자를 버서두르고 혹은하얀 수건을 커어정다운사람을아갑게 보내는 표정을하면 또차건의가는이들은차창밧그로 고개를 내미러무수히 답례를한다 오리도리뽀이요 오백리도리별이라 못할리별을 짓기에정거장안은 이상한애수에 첫는다딸련이는형의 부르는 소리를못드럿슴인가 여전히가을 동산가튼 싸늘한표정을 짓고건너편 시계대(時計臺)만처다볼뿐이다 칠련이는 느린느림 웅지기는 긔차를 따라가며 또한번 『얘야딸련아! 딸련아!』 하고부르짓는다 그제야 두형제의눈은맛맛부드첫다 『에그언니 다치시겟소! 웨오서어섯소 드러가요』

그순간 칠련이는몸을날려승강대의 란간을 붓잡엇다 붓잡고 차안으로 들어가려한다 간신히 몸을 차안에올니섯을수가잇섯다 긔차는 『쁘랏트홈』끗방을아조 버서난 모양으로괴도를 굴나가는 덜카닥소리가요란하야다뎡거장구내의여러사람들도 수습한드시 이모양을보고 모다놀나엇다

『엇지면 너는그러케독하니?조금내려서 내말을듯고가면 될일이안되니?』

마츰내 죽을힘을 다하야겨우맛난딸련이를 차실에서 마조안즌형은원망하는드시말한다 그러나 동생은 새촘한채로아모말도업시 승강대에서 뛰어오를뻐짓밟힌 형의비단치마우 발자국을볼뿐이다

『글세딸련아 엇재그러니?』

『너데언니는 무슨말슴이잇다고그리우?』

『할말이 넘우도만탄다 나는네편지를보고 엇더케 좃낫는지몰은다 그래도 뎡거장에달려올뼈까지 설마네가 차를탓스랴 필연언니를꼴니느라고 일부러이런편지를 부쳣거니…… 그랫단다 정말너는 인정이라고는 조곰도 업구나 엇저면 그러냐』

라는표를한다 『얘야엇저면 소리업시 가냐! 너가잠간 할말이 잇다 잠간만 내려라 응 잠간만 내려다고! 얘야딸련아 내말을듯고가라니깐!』

『실혀요!』

『애가 웨이리 고집을부리니』 간칭을 동생은사정업시 똑삼아 하고 애원하다시피하는 형의텐데

『글세 조곰만내려라 조곰만! 조곰만───』

향은 컴컴속하여지는 긔차속력에딸아 다른질치며 여전히부르짓는다『프랫트홈』에 몰켜선렬뼈에 붉은『괴뻘돌트』억부가여러사람의 시선은 이호화롭게차린 젊은녀자의몸짐에 가벼운호긔심을던지고 몰켜선다 그하다 위래하다』

『아 아부나이 아부나이(위래)!』 왜치면서 뒤에딸아온다 칠련이는 이럴사록 더욱온몸에몸이달년듯이 뜨거워짐을 늣기엇다 그는 필사의힘으로

『글세딸련아잠간만내려다고』

『실타는데두어서들어가우』

『실키는 엇재 실흐니 웬수를 젓니?』

『아모려튼 실혀요 할말잇스면 올나오구려!』

『너는 참말독한년이다……』

『난 몰으우!』

하고 딸련이는 살아서아니맛나려는 듯을이 야속하게 쏘리치고

『네가 더업단다』

『언니가 더하다우 여섯달동안이나 날옹속혀먹고……』

『그것은 얘야이 정이잇서그런것이란다 너도차츰 알날이잇겟지』

『그만두! 그런데언니이러케나와두일이업수 그이가찻지안수?』

『실컨차즈라지 그러케무서우냐』

『내가웨무서워요 언니가쏘겨날가봐 무섭겟지 백만장자의집하고빈정거릴라다가 동생은 올석잡는다

『말을하면 엇더냐그래백만장자의?』

『실혀 난말을안니할테야』

하고얼골을 붉히고 도라안지려하는동생의팔목을홈벗던 덥석잡는다 잠가는무의식뎍으로 하엿스나 결국잡고나니 가튼부모의피가서로 부드칠며 지금까지미워하고 원망하고축배르 라하든감정이 봄눈녹듯 스르르 사라짐을깨다랏다 형은

『애야 우리요다음뎡거장에내려자고집을 부리지말고 잠깐만내렷다가자구나』

『내려서는?』

『내말을듯고가거라』

『여기서는웨못하우』

『이분주한데서엇더케하니』

『동생이되리집을하며 『난실혀 그러거든언니혼자내리구려』

短歌 「時代相」

노 본

얼골만늙얼슬 젊어보여 그래도六十인가トッカピン

戀愛는뜻밧기라 혼자먹고잇는トッカピン

사흘동안못보사의 그커럼元氣 또한당신도トッカピン

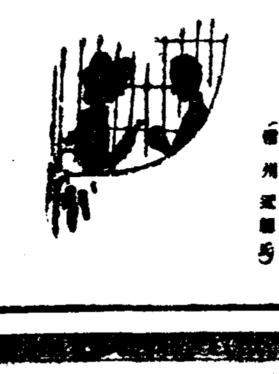

달도부러울今宵主人과 서로웃고깃버하는トッカピン

석경보면마음흥린다 안쏘다 고이커럼도

예 울 가

投稿歡迎

各自常備之消化健胃劑

三星靈神丸

唯一의消化劑

(到處藥房과雜貨店에서팝니다)

漢藥業界의權威인 三星堂藥房의 絕對의責任을가지고 製造한唯一의健胃劑

(品質의優良과容量의精確을表示키爲하야擔任藥劑師의保證表를貼付함)

主治効能

食傷 氣鬱 胸痛 腹痛 酒醉 船暈 消化不良症等

定價

十九入 (普通用品) 十錢
二十九入 (懷中用品) 二十錢
六十九入 (旅行用品) 五十錢
百二十九入 (家庭用品) 壹圓

發賣元 京城黃金町二丁目 三星堂藥房 電話本局二三四五番 振替京城二一二九番

담긔첨천식

本年도 龍角散을 推奬함

◆咳嗽의原因及其種類 긔침이나는理由는、咳嗽中樞의刺戟에依하야생기는一種의反射運動이고그原因이라고말하면爲先第一로(氣管의炎症)(氣道의潰瘍)(氣道의創傷)(氣腺의出血)等氣道그것의變化에依하야이러나는때와至今하나는氣管의內容의(分泌物)及무엇이던지不必要한(異物)이生하는때그것을外部에排出하랴하는自然의運動인것입니다。

◆긔침頻發에따르는餘病 氣管에右와如히刺戟을주는데는가장만흔것은感冒입니다、이것이찬데向하야(乾燥한空氣)(冷却한空氣)또는諸種의黴菌等을吸收하기爲하야、氣道에刺戟을주어서드디어咳嗽의頻發을보는것이며서이것을放任하면肺炎、肋膜炎、肺結核等에變症이라하여서다시곳치지못할重症에陷합니다。

◆곳鎭咳祛痰의治療를施하시요 그러면右와如한餘病을防備하는데는담긔침、천식의氣味가잇는듯하거든爲先第一로이것을治療할것입니다、이것은他病과는달너서放任할수업습니다그治療法에就하야서는가장理想的인것은예전부터긔침을鎭定케하고痰을엷게하고氣管의變症을防備하는良藥이라하야有名한그것의專門藥龍角散을爲先一服하시는것이무엇보다緊要한것을명떠하십시요

龍角散本舖

登錄商標 龍角散

左의病狀의사람은試驗하시요

容態書
담으로恒常쿨눅쿨눅苦生하는사람
천식에도 목숨찬사람
긔침頻發하야夜中不眠하는사람
流行感冒에依하야생하는긔침나는사람
肺病으로恒常힘업시긔침나오는사람
담臭氣을帶하야時時로血痰석겨나오는사람
音聲이말느고咽喉가압푼사람
百日긔침또는痲疹긔침나는사람
老人또는虛勞性의담긔침나는사람
其他呼吸器疾患의담긔침은如何한難性에도約一二週間連續하야서服用하면効果가著함

定價 三日分 三十錢 一週分 五十錢 二週分 九十錢 五週分 二圓 八週分 三圓

全國各藥店에有함

本舖 藥劑師 藤井得三郎 東京市神田區豐島町 振替口座東京九一番 電話浪花二〇八〇五番

達城郡內地主의 小作人救濟方針

田畓小作料免除와減額

慶北達城郡內의大地主及中地主二百六十五名은達城農會郡農會의旱害救濟의計劃에贊同하고左의事項을實行하기로決定하엿다더라(大邱)

◇旱害小作人救濟事項

一、畓의小作料免除
免稅地及此와同樣의狀態에잇는畓에對해서는小作料를免除할일

一、小作料의減額
前項免除에該當하지안는畓에對해서는相當考慮하여減額할일 定租地亦同

一、代用作物을栽培한畓의小作는一切此를徵收치안흘일

一、減收顯著한田으로써夏作物(大豆粟等)을小作料로하고또는右第一二와同樣으로相當考慮할일

一、貧困한小作人에對하야는種穀은勿論될수잇는데로食糧其他資金을無利息으로貸付할일

一、本秋의檢見은特히公正을期하기爲하야畓所代理人에一任치말고可及的으로自己가此에當할일

利原郡 水災救濟金

官民協力募集

咸南利原郡에서는過般水災로因하야同胞의慘狀은말할것도업거니와닥쳐오는嚴多霜寒을어떠케나지날가가집히憂慮되는바利原郡守崔容鳳氏는宋庶務主任과各面長을帶同하고社會各方面으로活躍하야義捐金을募集하엿다는데第一着募集義捐者氏名은左記와如하다더라(利原)

百圓姜賢秀五十圓姜洛秀二十圓鄭佳道十圓姜漢星五圓式金錫範津谷姜永龍鄭道勛鄭熙昌利原釀酒所崔元浩梁珍鴻三圓式黃龍淑羅學洙金雄三二圓式金知彦全國弼一圓成錫昌東裕號姜昌隆全景利五十錢李桓洙計二百四十五圓五十錢

鮮米協會新販路

九州及中國에開拓努力

總督府殖產局에達한鮮米協會報告에依하면東京米穀商品取引所淸算弁騰에伴하야朝鮮米의賣受移入이盛行되어京濱地方에移入高는八萬一千五百石으로新變히來移入高는닥치내百九萬二千石에達하야前年에比하면五十萬石의激增을示한바今月도繼續하야移入이旺盛함으로十月末即端境期外지는百十五萬石에達하야前年度의約二倍에達할것으로驚異할만한狀況이다더욱兩三年來極力宣傳中의酒造米의買入에就하야는各縣酒造品評會其他機會를利用하고北海道에는菱本理事、關東、東北地方에는本多販賣員을派遣하야各釀造家를歷訪하고宣傳한結果昨今酒造米에對한各地方에서韓旋을申請忙殺中인데次에九州中國地方도朝鮮米의新販路가有望함으로方今同地方有力者를提携하야一層朝鮮米의賣行에努力할豫定이라더라

槐山靑盟의 水災同情金

槐山靑年同盟에서는今般關北水災同胞救濟方針에對하야去般執行委員會에서執行委員各個人이多少同情하는同時에各支部에指令하야同情金을募集키로하엿다함은既報한바어니와同情金이完全히收入되엇슴으로此를付送키로하엿다는데同情委員과盟員의氏名은左와如하다더라(槐山)

李德鎔一圓李佐承慶箕洪曹圭大白聖根金敬烈宋在惠李學仁申鶴鉉林贊相金昌吉張千萬金昌男申德徹各五十錢朴甲俊金漢琫朴承來陰昌壽朴圭錫各三十錢金泰玉金龍出崔明東李永宰朴文穆各二十錢灌漢星崔午金各十錢總額十圓二十錢

◇慶南道內 高齡者數◇

慶南道內十月一日現在高齡者數는如左하다더라(馬山)

八十歲以上 六千百七十二名
九十歲以上 四百三十六名
百歲 以上 二十七名
計 六千六百三十五名

全州一月間 牛肉販賣額

九月中全北全州郡에서牛肉販賣額을보면屠牛數總三百四十六頭에價格總額이二萬七千七百八十五圓에達하엿다더라(全州)

封建遺物인孔教會와는 妥協이絕對不可

大成學友代表會決議

間島龍井村에잇는大成中學校는孔教會와妥協할과同時에主權全部를孔教會에서占領하엿다함은既報한바어니와學生一同은神聖한教育機關을둘어訴訟外지한反動的封建遺物과는絕對로合할수업다하야前大成學校理事會에陳情하야孔教會와締結한妥協條件을取消케하는一方代表를局子街와龍井市內에派動케하야校室를빌기로이달보름날學友代表會에서決定하엿다더라

期成會에 報告한學生四名 學友會가除名 李先生은辭職

大成中學紛糾의波紋이漸大擴大되어감을鑒한同校學生全○○外三名은大成中學校는民立中學期成會에申入한學校임으로 民立中學期成會委員들에게자세한內容顚末을報告하야그對策을確立하도록함이可하다하고局子街에갓든일이잇섯는데이를일게된民聲報는『大成中學은局子街로移轉한다는말이잇다고』잘못보도한것을一般學友會은前記全○○外三人이局子街에가서자긔들의個人的意志에依하야함부로學校移轉運動을한것은容恕치못할行動이라하야學友會總會에서除名하엿다는데一般社會에서는除名外지한것은넘우나輕擧한行動이라고한다하며同校物理化學擔任教員으로잇는李貞烈氏도大成學校는民立中學期成會에申入한學校임으로그主權의全部가期成會에잇슴은明白한事實인즉元來大成學校理事會가獨斷的으로孔教會와妥協하지못할것이며妥協하엿다고하드래도性質上으로보아아무効果도내지못하는것이며孔教會關頭로全學校運命이大端이危殆한狀態에處하야잇슬뿐만아니라나는期成會에申入한大成中學教員이니孔教會大成學校에서는教鞭을잡을必要가업다고辭職을斷行한바一般民衆들은그先生의勇斷에모다歎服한다더라

東化公普에 實習田寄附

金龍洙氏特志

全南長城郡東化面書記金龍洙氏(現東化面書記)는東化公普校가新設되어諸般準備도不足함을外라實習田이無함으로이設施에努力하든校長徐基善氏의熱誠에感服되어財產이富裕하지도못한塵地나一般學生의將來產業에對한意識을普及함에[illegible]一한畓田二○[illegible]寄附하엿다는바一般은氏의特志를無限히稱讚한다더라(長城)

群山幼稚園

不遠認可

萬餘人口가居住하는群山에幼兒保育機關이업슴을恒常遺憾으로생각하든바數年前에群山婦人教育會의一事業으로群山幼兒園을開設하고爾來만흔波瀾과曲折을격그며外銀辛酸을겪으며維持하여오든바幼兒保育機關의完全을圖키爲하야今般에市內有志金瑄得崔鍾八、李根永諸氏의發起로道當局에私立幼稚園設立認可申請을提出하엿다는데不遠間에認可가되리라더라(群山)

鷺梁津에 湧興少年軍

새로組織

始興郡鷺梁津湧興靑年會에서는여러가지로社會事業에盡力하여오는터인데今般會員中으로少年運動에마음을둔有志들은少年軍을組織하엿는데團員이二十五名이라하며名稱은朝鮮少年軍六十一處隊湧興少年軍이라는데役員의氏名은如左하다더라(始興)

▲隊長陳永潤 ▲副隊長 徐紹龍 ▲都班長李小宰 ▲準幹部徐丁男 金上宰 金点釗 ▲顧問成周八 姜鎬秀 嚴敬順

悲懷를자아내는 慘死同胞追悼會

咸興各社會團體聯合主催

警察의注意中止解散으로 悲感석데極度興奮한群衆

往古未曾有의關北水災에非命橫死한六百餘名의同胞를追悼코자咸興各社會團體聯合으로써부터準備中이라함은既報한바어니와지난二十日下午二時부터市內東明劇場에서關北水災慘死同胞追悼會를開催하엿는바定刻前부터場內는咸興各團體의輓章數十幅과花環花盆으로裝飾하야森嚴한氣分이떠돌엇스며定刻이되자哀然한吊樂으로開式이되어惻怛한懷抱에場內는沈靜하엿고뒤미처尹柱氏로부터簡單한式辭가잇슨後李秀乙氏의開會辭와李舜基氏의慘死萬相報告가畢하자咸興樂友會의追悼歌가잇섯고그다음追悼文朗讀에들어가本會代表韓鴻還氏의本會追悼文朗讀을비롯하야新幹支會方致規、青盟金兌鎬、勞友支會韓乙淑、咸南記聯韓鴻還 勞聯申赫 水災救濟會張日相氏의追悼文朗讀이잇섯고吊電朗讀에李蒙雄氏의仁川 京城 新興其他各地에서온十數通의吊電朗讀이잇슨後이어서追悼辭로金濟鳳氏의本會代表追悼辭가잇슨後朴然 金瀅 方致規 韓鴻還氏의애웃는追悼辭가잇섯는데臨席警官의주젝업는注意中止를連發하든바結局은解散을命令하야場內는悲壯한中에도一種의興奮을띄우고下午四時頃에散會하엿다더라(咸興)

蔚珍郡箕城面 面長排斥持久

六次七次를거듭하야 告訴로陳情으로繼續

江原道蔚珍郡箕城面에서는面民張仁煥氏外二十八人이原告가되어箕城面長李圭錫氏를被告로去大正十五年五月四日에業務橫領罪로大邱地方法院에告訴하엿든바事實無根이라하야却下되엇는데그後同年六月二十四日에面民大會를開催하고金炳斗氏外三十一人이七個條를들어江原道當局에陳情書를提出하엿스며다시昨年一月二十一日에同面民代表三人의署名으로道知事에게免職請願書를提出하엿고今年四月二十八日에第五回의免職請願을道當局에提出하엿고同年六月二十二日에三個條件으로第六回의陳情을하고去八月九日에는郡當局에五個條를들어陳情하엿든바于今外지아모消息이업고面長李錫圭氏의非行은日甚하야간다고面民은다시陳情을하겟다더라(蔚珍)

蔚珍郡 平海面長도

排斥運動

江原道蔚珍郡平海面에서는지난九月二十二日에面長李道泳氏外六十二人이面長金鐸容氏를排斥하는陳情書를道及郡當局에提出하엿다는바그內容의大畧은左와如하다더라

一、平海里堤坊工事時에國庫補助金四千圓中四百二圓十錢의用途가疑問

二、平海里溫井里間道路工事는面直營인데金容杰에게請負식혀二百餘圓은不當支出한일

三、面長親戚에게面戶稅賦課二等式減下한일

四、總校田을面長第三夫人에게耕作케한일

面長金鐸容氏談
이陳情內容은全部無根之說이며個人私事感情으로일어난것이라고말하더라(蔚珍)

全州郡內 蠶繭販賣額

三萬餘圓

今年八月부터十月中外지全州郡內에서만販賣된蠶繭은總數九百八十五石에代金三萬三千二百六十二圓에達하엿다더라(全州)

邱南鐵實現在邇

金三鐵道도速成意嚮

大邱商議中心으로猛烈運動

大邱商業會議所가中心으로猛烈運動을繼續하는大邱南原間鐵道는近者福原朝鐵社長及東條專務의來邱로不遠한將來에實現될것을豫期할수잇는바이와同時에金泉三千浦間의金三鐵道도速成하려는意嚮을表示하는바三千浦는直接邱南鐵道에接續될線路로密接한關係가잇슴으로大邱商業會議所에서는張會頭及吉田書記長一名이三千浦港을視察調查하기로되엿다더라(大邱)

宴會석데 惹起한是非

忠州公普秋季運動會는既報와如히盛況으로 經過하엿는데同校後援會의發起로 同校職員을慰勞키爲하야 一般學父兄과協力하야忠州邑某料理屋으로同校職員을案內하야盃酒를接待하엿는데學父兄되는金某가辭談이되時잇서失禮하엿스나諸氏는掛念치안코圓滿히散會되고말엇는데金某가翌日에야失體함을覺悟하고愧赧함을不堪하야同校職員과其他諸氏을自己의自意로招待하야前記料理屋에서宴會하고前日失體함을謝過한것이事實인데某日報는同校後援會長料理屋人及有力者가相聯하고金某를弄絡하야料理를取食한樣으로報道하엿는바同校後援會長과料理屋主人及記者一人을相對로하야忠州支局長과記者의名譽毀損罪로告訴外지提出하엿다더라(忠州)

地方運動

◇安岳普校運動=黃海道安岳公立普通學校에서秋季運動會를開催한다함은既報한바어니와豫定대로去十六日午前九時半부터同校運動場에서五百餘觀衆裡에關呢한奏樂을爲始하야七十餘種目으로午後四時半外지大盛況을일우엇다고(安岳)

◇德川公普運動=德川公立普通學校에서는秋季大運動會를豫定과如히去十三日午前九時부터練兵場에서用校長開會辭로開催하고六十餘種의競技로盛況裡에午後六時閉會하엿다고

◇統營公普運動=統營公立普通學校秋期大運動會를去十三日上午九時부터當地貝栗里學友會運動場에서開한바千三百餘男女兒童의活潑한競技로同六時에圓滿히마치엇다는바當日靑年리ㅣ레의優勝은印友俱樂部가南用郁金瑩 李相根 金點碩이라고(統營)

◇高靈公普運動=慶北高靈公立普通學校에서는秋季運動大會를去十四日同校運動場에서數千餘名觀客과樂隊의件奏로四十餘種의競技를順序에딸아盛況으로마치고午後五時에閉會하엿다고(高靈)

◇春川公普運動=春川公立普通學校에서는 지난四日午前九時부터同校校庭에서秋季大運動會를三輪校長司會로七十餘種의競技를大盛況으로進行한바各學級對抗競技의優勝旗는高等科에돌아갓다고(春川)

◇陝川公普運動=慶南陝川公立普通學校에서는지난十月十七日에秋季陸上大運動會를同校場에서開催하얏는데人山人海를일운父兄과來賓으로盛況을일우고午後四時半頃에無事閉會하엿다고(陝川)

◇長峴公普運動=楊州郡縣接面長峴公立普通學校에서는例年에依하야秋季大運動會를지난十六日에開催하야盛況裡에서無事閉會하엿다는데當日來賓及學父兄의甚發은同校後援會長李範宰氏가自擔하엿다고(楊州)

◇尙州公普運動=尙州公立普通學校에서는去十四日秋季運動會를同校庭에서擧行한바在尙各團體「리ㅣ레」等여러가지競技잇는競技가잇섯다는데團體리ㅣ레에는同校同窓會에서優勝하엿다하며下午五時頃盛況裡에閉會하엿다고(尙州)

◇大召公普運動=忠州大召公普에서는去十四日에秋季大運動會를同校庭에서開催하엿는데盛況으로마첫다고(忠州)

◇寸 鐵◇

◇

洪原富豪某는每日油頭粉面의色酒家에다니며多數한金錢을浪費하면서도衣食住를엇지못하야呼哭彷徨하는罹災民에게一分의錢과一粒의米도同情안한다고

◇

人道하고는아무리因緣이멀다하드래도참아그대지야冷情하겟는가!좀悔心하고人性을發揮하엿스면조흐련만元來破廉恥沒人情한人物들이니外再言할餘地도업다마는牛耳誦經格으로悔改을勸하여둔다

地方人事

▲忠淸南道公立農業學校生徒約六十名은李、津島兩教諭引率下에지난十八日午後三時五十七分車로來群하야市內各所를見學하고翌日午前十時十五分發車로向裡里(群山)

◇訂正=本報二千七百八十號第二面李秉均氏三萬圓으로貧民救濟란記事中與業社資本金三十萬圓은大正元年金五萬圓으로創立된것이요氏는大正十四年에該會社와關係를끈엇삽기訂正함 元山支局白